

令和5年5月

商工わがのと

令和5年5月1日発行 第596号
(奇数月1日発行)

発行人 石川県商工会連合会
発行所 石川県金沢市鞍月2丁目20番地
〒920-8203 TEL (076) 268-7300

石川県商工会連合会会報

企業の皆様にお知らせしたい情報を随時
<https://shoko.or.jp>に掲載しています。



とじ込んで保存しましょう

『能登町小木 とも旗祭りとイカキングの町』

小木祭礼委員会は、とも旗祭りを4年ぶりに通常開催することを決定しました。この祭りは、5月2日～3日、小木の氏神御船神社の春季祭礼として、とも旗を掲げた伝馬船9隻などが小木港内を巡航し、海上の安全と豊漁を祈ります。

また、日本有数のイカ釣りの拠点である小木港をアピールするため、能登町が令和3年4月、同町の観光施設「イカの駅 つくモール」に設置した巨大スルメイカ像「イカキング」は、多くのメディアに取り上げられ、宣伝効果が約18億円と試算されました。今では、能登町の新しい観光スポットとして、休日、平日を問わず大勢の観光客や町民で賑わっています。ぜひ、イカキングの迫力に触れてみませんか。

(能登町商工会)

本紙の主な内容

- | | |
|-----------------------------|----------------------------------|
| ○令和4年度臨時総会 …………… (2) | ○県連合会・相談窓口のご案内 …………… (8) |
| ○第8回県青年部大会を開催 …………… (3) | ○中小企業景況調査(1～3月) …………… (9) |
| ○新年度の補助金 公募開始 …………… (4) | ○デジタル化・DX支援専門コーディネーター派遣事業 … (10) |
| ○小規模事業者持続化補助金 公募中 …………… (5) | ○各地イベントセミナー案内 …………… (11) |
| ○かなざわマッチング商談会 …………… (6) | ○～商工会の支援事例～ …………… (12) |
| ○経営力強化総合支援アドバイザー派遣制度 … (7) | 持続可能な林業を目指す事業者への伴走支援 |



ご来賓祝辞
馳浩 県知事



伴走支援体制の強化と「いしかわ商工会プラン」の推進などを決定 県連合会臨時総会

県連合会は、さる三月二十三日、令和四年度臨時総会を開催し、五年度事業計画・収支予算をはじめ、全ての議案を原案どおり承認した。来賓として、県から馳浩知事、西村聡経営支援課長の臨席を得た。事業計画の概要は次のとおり。

基本方針

一・国・県支援施策を積極的に活用し、最大限の事業者支援を実施する。

二・商工会の「経営発達支援事業」「事業継続力強化支援事業」を積極的に支援する。
三・地域資源を活用した、商工会の「産業振興」「地域活性化」に向けた取組の効果的な推進を支援する。
四・商工会の組織・運営基盤・商工会事務局内部の相互協力体制の強化を支援する。また「いしかわ商工会プラン二〇二二」の個別施策を具体化し、その普及・推進を図る。

新規事業・拡充事業

○商工会の経営指導員増強による伴走支援の強化を促進

【拡充】

○インボイス制度の導入や最低賃金の引上げ等の事業環境変化に直面する中小企業・小規模事業者の相談等に対応するため、国の「事業環境変化対応型支援事業」を実施【拡充】

○県連合会に「デジタル化・DX支援専門コーディネーター」を配置し、商工会の経営指導員との伴走支援により、中小企業・小規模事業者のデジタル化・DXへの取組を推進【新規】

○日本政策金融公庫の全国ネットワークを活用し、第三者承継を含む、小規模事業者の事業承継を促進するとともに、経営指導員等の事業承継に関する伴走支援能力の向上を支援【拡充】

○補助員・記帳指導担当職員の呼称を経営支援員に改称し、経営支援業務への関わりを一層高めるため、業務分担を見直すとともに、商工会事務局内部の相互協力体制を強化

【拡充】

○税理士によるオンライン相談窓口の設置及び税務相談、インボイス制度の普及を推進

【新規】

経営発達支援計画の認定

内灘町商工会が地元自治体と共同作成した経営発達支援計画が、三月十七日付で経済産業大臣の認定を受けた。

同商工会は、令和五年度から五年間、計画に基づいて地区内小規模事業者の事業計画策定や販路開拓等を伴走型で支援し持続的発展を図っていく。

同商工会の認定により県内全ての商工会が同計画の認定を受けたことになる。

事業継続力強化支援計画の認定

山中商工会と富来商工会がそれぞれ地元自治体と共同作成した事業継続力強化支援計画が、三月二十二日付で県知事の認定を受けた。

これら商工会は、令和五年度から五年間、計画に基づいて地区内小規模事業者の防災・減災に資する取組を支援していく。

同計画の認定を受けた商工会は県内十箇所となった。今後、残り十商工会も計画策定を進めることとしている。

人事異動

◇採用・任用・異動

(四月一日付。()内は前勤務商工会等)
▽県連合会専門経営指導員(宝達志水町商工会)合田昇平▽能美市商工会経営支援員(再雇用)金山典子▽美川商工会事務局長(採用)東 清和▽鶴来商工会経営指導員(県連合会)森 達朗▽白山商工会経営指導員(鶴来商工会)辻 秀樹▽野々市市商工会事務局長(採用)榊谷泰裕▽森本商工会事務局長(採用)山田克之▽津幡町商工会事務局長(採用)山崎 勉▽内灘町商工会経営指導員(白山商工会)清水 三郎▽宝達志水町商工会事務局長

(採用)松田英世、経営指導員(採用)沼田 誠▽中能登町商工会事務局長(採用)甘田悟司▽門前町商工会事務局長(採用)白藤真然▽能登町商工会経営支援員(採用)梅 春香

◇退職(三月三十一日付)

▽能美市商工会記帳専任職員 金山典子▽美川商工会事務局長 松本 毅▽野々市市商工会事務局長 山崎由治▽森本商工会事務局長 山本真一▽津幡町商工会事務局長 竹本信幸▽内灘町商工会経営指導員 小澤文誉▽羽咋市商工会記帳指導員 赤池恵子▽宝達志水町商工会事務局長 山本重之▽中能登町商工会事務局長 島中 誠

おもてなしプラン PR動画とHP完成 県女性部連合会

県女性部連合会では、全国の女性部と交流を図るため「おもてなし交流事業」を実施しているが、このたび本事業をPRするため、新たに、おもてなしプランの動画とホームページを制作した。

動画は、地域の食・名所・自然・文化などの魅力を満載したおもてなしプランを二十分間にまとめたもので、県内女性部員が体験する様子を撮

影し、臨場感を演出した。ホームページは、二十の女性部それぞれのページにおいて、プランの内容とおもてなし動画を紹介している。

県女性部連合会では、この動画とホームページを見た、全国の女性部の皆さんが石川の風情と魅力、部員の温かな「おもてなし」を肌で感じに来てほしいと期待を込めています。

下のQRコードを読み取るとホームページにつながります。



HPのQRコード

第八回県青年部大会を開催

県青年部連合会

県青年部連合会は、三月二日、石川県地場産業振興センターで、「第八回石川県商工会青年部大会」を開催し、約百十名の青年部員が参加した。

開会セレモニーの後、県外青年部の視察研修を県内の青年部が受け入れる「魅力発信事業」について、清水廉太郎会長が、二年間の活動内容や成果を報告した。

また、県青年部連合会の委員会事業やビジネスコミュニティ型補助金を活用した青年部の取組事例について、各代表が報告した。

次に、全国商工会青年部連合会の石倉大裕会長が、「青年部の可能性」をテーマに講演した。石倉氏は、一人で地域を活性化することはできず、仲間が必要であり、そのため



全国商工会青年部連合会
石倉会長

に青年部のつながりが重要であるなどと話した。

最後に、各商工会青年部の次期部長予定者が意気込みなどを述べて、閉会した。



山中漆器絵付け体験

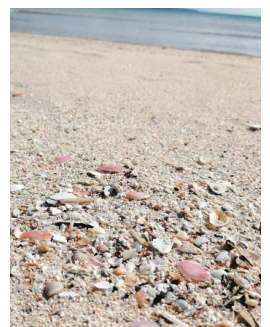

富来 増穂浦海岸

税理士によるオンライン相談窓口を開設しています！**無料**

開設スケジュール

5月	10日水
	17日水
	24日水
	31日水
6月	7日水
	14日水
	21日水
	28日水

毎週水曜日 13:00~16:00 30分枠×6

インボイス
電子帳簿保存法
経理処理
税制改正 など

ご予約・お問合せは、お近くの商工会へ
※詳しくは、本紙折込チラシをご参照ください。

商工会青年部員募集

商工会青年部は、県内20商工会に設置されており、経営者としての資質向上に励みながら地域の発展に寄与するため、積極的に活動しています。

各青年部では、一緒に活動する仲間を募集しています。

*加入資格

- ①商工会員(法人はその役員)で満45歳以下の男女
- ②商工会員の親族か後継者でその事業に従事する満45歳以下の男女

一入部申込については、最寄りの商工会まで！

商工会女性部員募集

商工会女性部は、経営知識の教養を深め、地域の豊かな生活環境を築き、部員の輪を広げることを目的に県内20商工会に設置され、楽しく活動しています。各女性部では、一緒に活動する仲間を募集しています。

*加入資格

- ①商工会員(法人はその役員)で女性の方
- ②商工会員の配偶者で女性の方
- ③商工会員の親族でその事業に従事している女性の方

一入部申込については、最寄りの商工会まで！

珠算検定試験合格者

全国商工珠算連盟石川県支部は、第208回全国商工会珠算検定試験を二月十九日に十商工会で実施した。

一級から六級まで総勢六十一名が受験し、二十九名が合格した。その内、一級合格者は次のとおりです。(カッコ内は商工会名)

◆一級合格者◆(敬称略)

(美川)明翫一郎・小嶋花南・安江彩和・成田朱音、(野々市市)鈴木悠菜、(森本)横井音々、(羽咋市)高下佑里、(富来)中称 折

合格おめでとう

新年度の補助金公募が始まりました！



商工会がお手伝いします。
お気軽にご相談ください！



▲補助金・支援金
一覧サイト

事業再構築補助金 [第10回公募締切日： 6月30日]

ポストコロナ・ウィズコロナ時代に対応するための
事業再構築への挑戦を支援します。

申請類型	補助上限額 (従業員規模により異なります)	補助率
成長枠	2,000～7,000万円	1/2(大規模な賃上げ を行う場合2/3)
グリーン成長枠(エントリー)	4,000～8,000万円	1/2(大規模な賃上げ を行う場合2/3)
グリーン成長枠(スタンダード)	1億円	
卒業促進枠	成長枠・グリーン成長枠の補助金額上限に準じる	1/2
大規模賃金引上促進枠	3,000万円	1/2
産業構造転換枠	2,000～7,000万円	2/3
最低賃金枠	500～1,500万	3/4
物価高騰対策・回復再生応援枠	1,000～3,000万	2/3

※上記表は、中小企業者等の補助内容です。

<コールセンター：TEL0570-012-088>

ものづくり・商業・サービス生産性向上促進補助金 [第15次公募締切日：7月中旬予定]

革新的製品・サービスの開発又は生産プロセス等の
改善に必要な設備投資等、生産性向上や賃上げ等に
取り組む事業者を支援します。

申請類型	補助上限額 (従業員規模により異なります)	補助率
通常枠	750～1,250万円	1/2(小規模事業 者等は2/3)
回復型賃上げ・雇用拡大枠	750～1,250万円	2/3
デジタル枠	750～1,250万円	
グリーン枠(エントリー類型)	750～1,250万円	
グローバル市場開拓枠	3,000万円	1/2(小規模事業者 等は2/3)

<サポートセンター：TEL050-8880-4053>

IT導入補助金 [第2次締切日：5月16日、 第3次締切日：6月2日]

業務効率化やDXを
推進するため、ITツール等の導入費用を支援します。

(デジタル化基盤導入類型) インボイス対応に活用可能！

補助額	会計・受発注・ 決済・ECソフト		PC・タブ レット等	レジ・券売機
	50万円以下	50万円超～ 350万円	～10万円	～20万円
補助率	3/4以内	2/3以内	1/2以内	
対象経費	ソフトウェア購入費、クラウド利 用費(最大2年分)、導入関連費		ハードウェア購入費	

<コールセンター：TEL0570-666-424>

事業承継・引継ぎ補助金

[第5次公募締切日：5月12日]

事業承継・引継ぎにかかる設備投資や販路
開拓、専門家活用、廃業費等を支援します。

申請類型	補助上限額	補助率
経営革新事業	600万円	1/2～2/3
	一定の賃上げを実施した場合 800万円	1/2(上乗せ 分のみ)
専門家活用事業	600万円	1/2～2/3
廃業・再チャレンジ事業	150万円	2/3

<事務局：TEL050-3615-9053

または、TEL050-3615-9043>

資金繰り対策融資

制度名	物価高騰対策等総合 支援特別融資(県)	コロナ借換融資(県) (ゼロゼロ融資の借換) 大規模賃金引上促進枠	原油価格等高騰借換(県) (ゼロゼロ融資以外の債務)	コロナ特貸(国)	コロナマル経(国)
融資限度額	1億円	8,000万円	8,000万円	8,000万円	1,000万円
利率	固定1.00%以内(コロナ関連の借 換(真水含む)) その他(コロナ関連以外の借換) 固定1.85%(7年以下) 変動1.95%(7年超)	固定1.00%以内(10年以内) 変動1.15%以内(10年超)	固定1.85%以内(7年以内) 変動1.95%以内(7年超) 変動2.10%以内(10年超)	基準金利1.08～2.05% (6,000万円まで当初3年間、 基準金利より▲0.9%引下げ)	当初3年間0.18% (4年目から1.08%)
融資期間 (据置期間)	10年(5年)	15年(5年)	15年(5年)	運転20年(5年) 設備20年(5年)	運転20年(5年) 設備20年(5年)
申込期限	令和6年3月末	令和6年3月末	令和6年3月末	令和5年9月末	令和5年9月末
売上減少要件	売上減少率 5%以上 利益率減少 5%以上	売上減少 3%以上 粗利益減少 3%以上	売上減少 3%以上 粗利益減少 3%以上	売上減少 5%以上	売上減少 5%以上
借換対象	保証付融資全般	コロナ関連の保証付融資のみ	保証付融資全般	要相談	要相談
担保・保証	信用保証必須 (保証料免除)	信用保証必須	信用保証必須	無担保	無担保・無保証
申込先	金融機関	金融機関	金融機関	日本政策金融公庫	最寄りの商工会

・お問合せ：最寄りの商工会または石川県商工会連合会(TEL076-268-7300)まで

2023/4/14現在

小規模事業者持続化補助金

公募中！



持続化補助金とは

この補助金は、小規模事業者等が商工会の助言を受けて作成した計画に基づき行う、販路開拓のための取組を支援する制度です。

賃金の引上げやインボイスの導入などを行う場合は、補助上限額が引上げとなります。

締切

- 第12回受付：令和5年6月1日（木） [当日消印有効]
- 第13回受付：令和5年9月7日（木） [当日消印有効]
- ※以降の募集は発表され次第お知らせします。

類型	通常枠	賃金引上げ枠	卒業枠	後継者支援枠	創業枠
補助上限額	50万円	200万円	200万円	200万円	200万円
補助率	2/3	2/3 (赤字事業者3/4)	2/3	2/3	2/3
インボイス特例	インボイス発行事業者に転換する事業者には補助上限額を一律50万円上乘せ。				

応募には、商工会が発行する「事業支援計画書」が必要です。補助金の申請を希望される方は最寄りの商工会へ、お早めにご相談ください。



補助金の詳細や、公募要領、申請に必要な様式は
県連合会ウェブサイトでご確認ください。



石川県商工会連合会

検索



いしかわ里山振興ファンド事業公募中！

公募締切：6月20日（火）必着

里山里海地域の活性化につながる
下記の取組について、
9つのメニューで助成します！

里山里海の地域資源を
活用した生業の創出

チャレンジ精神旺盛な
「生業の担い手」の参入支援

里山里海地域の振興
(イベント支援)

スローツーリズムの推進

【お問合せ先】

石川県里山振興室 076-225-1631

詳しくは

いしかわ里山振興ファンド



食品産業労働生産性向上技術 導入実証事業公募のご案内

公募締切：6月5日（月）必着

食品製造業および外食産業（店舗、セントラルキッチン含む）において、先進的な生産性向上技術導入を図り、他社のモデルとなる事業を支援します！

①モデル実証事業

AI、ロボット等を活用し、業務の自動化・リモート化技術等を、食品製造や飲食店の現場にモデル的に導入・実証する生産性向上計画を支援！

②改良事業

低コスト化・小型化に関する改良の取組を支援！

補助金：①②共に 共同企業体 2,500万円以内

単独事業者 2,000万円以内

補助率1/2以内

詳細情報は、公開ホームページでご確認を！



かなざわ 北陸三県縦断ビジネスチャンス創出プロジェクト

マッチング商談会

完全事前マッチングによる **商工会員限定**
効率的な商談の場を
ご提供します

参加無料! 全国から
エントリー募集!

リアル商談&オンライン商談
どちらでもお選びいただけます。
商談内容は何でもOK!
お気軽にご参加ください。



オンライン商談

2023年

8月21日[月]~25日[金]

リアル商談

8月28日[月]~31日[木]

【申込締切】

5月19日[金]

ホームページから
お申込みできます



かなざわマッチング商談会

検索

お問合せ

最寄の商工会 または 石川県商工会連合会
TEL. 076-268-7300

地域経済を支える商工会職員を募集しています
＜経営指導員・経営支援員＞

＜経営指導員＞

1. 募集人数：若干名
2. 資格・要件
 - (1) 大学卒業者で商工鉱業の指導等に最近5年のうち2年以上従事した経験を有する方
 - (2) 普通自動車運転免許をお持ちの方
 - (3) パソコン操作ができる方

＜経営支援員＞

1. 募集人数：若干名
2. 資格・要件
 - (1) 満年齢35歳未満(令和5年4月1日時点)
 - (2) 高校卒業以上の方
 - (3) 普通自動車運転免許をお持ちの方
 - (4) パソコン操作ができる方

＜経営指導員・経営支援員共通＞

3. 勤務地：鶴来商工会または富来商工会
4. 採用日：令和5年8月1日(予定)
5. 試験：一次試験 令和5年5月28日(日)
(教養試験〔経営指導員：大卒程度、経営支援員：高卒程度〕、適性検査、小論文)
二次試験 令和5年6月中旬予定
(面接〔一次試験合格者対象])
6. 申込期限：5月18日(木)締切
7. お問合せ・お申込み先：
〒920-8203 石川県金沢市鞍月2丁目20番地
石川県地場産業振興センター新館3階
石川県商工会連合会商工会支援課(Tel 076-268-7300)
※詳細は、次のホームページでお確かめください。
<https://shoko.or.jp>

協会けんぽ石川支部の加入者・事業主の皆さまへ



健診について

令和5年4月から生活習慣病予防健診の自己負担が軽減されます。

一般健診

対象：35歳から74歳の被保険者（ご本人）

軽減前

最高
7,169円

軽減後

最高
5,282円

付加健診、子宮頸がん検診、
乳がん検診、肝炎ウイルス検査の自己負担も軽減します。



詳しくはこちら

健康保険料について

令和5年3月分（4月納付分）から健康保険料率
が変更となります。

健康保険料率（石川支部）

令和5年2月分（3月納付分）まで 9.89%
令和5年3月分（4月納付分）から 9.66%

介護保険料率（全国一律）

令和5年2月分（3月納付分）まで 1.64%
令和5年3月分（4月納付分）から 1.82%

全国健康保険協会 石川支部 金沢市南町4-55 WAKITA金沢ビル9F TEL 076-264-7201

経営力強化総合支援 **アドバイザー派遣制度** **県**

オンラインでの
相談も可能です

コロナ禍や原材料価格高騰等の影響を受ける事業者の経営課題に対処するため、専門家を派遣し、事業者の状況やニーズに応じた、きめ細やかなサポートを実施します。

昨年度、この制度で860回以上の派遣を行っており、相談した事業者が、商工会の経営サポートを受けています。

事業者の費用負担はありません。

原則として3回まで派遣可能です。
創業や事業承継相談などは回数無制限です。

コロナの市場変化を踏まえ、
経営計画を見直したい

創業に向けた計画書を作成し
たい

生産性向上による収益改善に
取り組みたい



新分野進出や、新商品の開発に取
り組みたい

キャッシュインの改善が見込めな
い中で、追加の資金調達のための
事業計画が必要なので…

お問合せは最寄りの商工会まで

働き方改革・労務管理全般を サポート！

社会保険労務士等の専門家が無料でご支援いたします

相談例

- ✓ 同一労働同一賃金への対応
- ✓ 助成金利用で生産性と賃金アップ
- ✓ 育児介護や女性活躍推進への対応
- ✓ 36協定や就業規則の見直し
- ✓ 時間外労働の削減
- ✓ ハラスメント防止対策



電話やメールでの相談のほか、オンライン（Zoom等）や専門家が訪問しての相談対応も無料でご利用できます。

当センターは国の事業として石川労働局の委託を受けて（株）タスクールPlusが運営しています。

【お問合せ先】

石川働き方改革推進支援センター

受付時間：9：00～17：00（土日祝日・年末年始除く）

フリーダイヤル：0120-319-339

FAX：076-210-5952

e-mail：ishikawa@task-work.com

住所：〒920-0024

金沢市西念4-24-30 金沢M.Gビル3階



中途採用等支援助成金を ご活用ください

中途採用等支援助成金は、
転職・再就職者の採用機会
の拡大及び人材移動の促進
を図ることを目的としてい
ます。



中途採用等支援助成金には、以下の2つのコースがあります。

コース名	内容
中途採用拡大コース	雇用契約期間や処遇制度などの中途採用者の管理制度を整備したうえで、中途採用の拡大を図った事業主に対して助成します。
U1Jターンコース	東京圏から地方への移住者を採用するための経費の一部を助成します。

助成額
最大100万

詳しくはこちら [受給要件・申請書・パンフレットなど](#) →



お問合せ ☎076-265-4428
石川労働局 職業安定部職業対策課

県連合会定期相談窓口 専門指導員の紹介!

県連合会広域指導センター（本部・能登支所）において、労務関係・IT分野等の相談に応じる専門指導員3名です。

お気軽にご相談ください。 石川県商工会連合会 TEL 076-268-7300

専門指導員（相談員）からひと言



福岡 明夫（ITコーディネーター）

経営に役立つデジタル化の助言・支援を行うことが、中小企業の発展に寄与できないかと考え独立。独立後は、中小企業のIT相談に数多く取り組んできました。今までの経験を活かし分かりやすく、効果がでるデジタル活用のお手伝いをさせていただきます。



福井 秀和（社会保険労務士）

卸売業、小売業、メーカー販売、障害福祉業、介護福祉業、コンサル業、人材紹介派遣業など多様な経験を活かし働き方改革のお手伝いをさせていただきます。厚生労働省の雇用・労働分野の助成金に関するご相談もお待ちしております。



芳永 文美（社会保険労務士）

医療から建設、製造、小売業など幅広い業種に携わった経験を活かして労務全般に関するご相談に丁寧に向き合い、真摯に対応させていただきます。

石川県商工会連合会・相談窓口のご案内

無料

事業承継・事業再生等相談窓口

- 日程 5月18日(木)、6月15日(木)、7月20日(木)
- 時間 13:00～17:00
- 相談員 税理士 山根敏秀氏
- 場所 本部「相談室」

労務相談窓口

窓口	本部	能登支所
相談員	社会保険労務士 芳永文美氏	社会保険労務士 福井秀和氏
時間	10:00～17:00	10:00～17:00
日程	5月 1日(月)、10日(水)、12日(金)、17日(水)、19日(金)、22日(月)、24日(水)、29日(月)、31日(水)	2日(火)、8日(月)、12日(金)、15日(月)、17日(水)、19日(金)、22日(月)、26日(金)、30日(火)
	6月 1日(木)、8日(木)、14日(水)、19日(月)、22日(木)、23日(金)、26日(月)、28日(水)	2日(金)、9日(金)、12日(月)、14日(水)、16日(金)、20日(火)、22日(木)、26日(月)、28日(水)
	7月 5日(水)、12日(水)、14日(金)、19日(水)、20日(木)、26日(水)、28日(金)、31日(月)	3日(月)、5日(水)、7日(金)、11日(火)、13日(木)、19日(水)、26日(水)、28日(金)

IT相談窓口

窓口	本部	能登支所
相談員	ITコーディネーター 福岡明夫氏	同左
時間	10:00～17:00	10:00～16:00
日程	5月 9日(火)、15日(月)、17日(水)、19日(金)、22日(月)、26日(金)、29日(月)、31日(水)	11日(木)、24日(水)
	6月 2日(金)、5日(月)、9日(金)、12日(月)、14日(水)、19日(月)、23日(金)、26日(月)、30日(金)	7日(水)、21日(水)
	7月 3日(月)、7日(金)、10日(月)、12日(水)、14日(金)、21日(金)、24日(月)、26日(水)、31日(月)	5日(水)、19日(水)

【相談場所】

「広域指導センター（本部）」

金沢市鞍月2丁目20番地 石川県地場産業振興センター新館3階
TEL 076-268-7300

「広域指導センター能登支所」

七尾市中島町中島9部79番地 能登鹿北商工会中島支所1階
TEL 0767-66-0460

日程は変更になる場合があります。相談ご希望の方は、最寄りの商工会 又は 石川県商工会連合会の各窓口へ事前にご連絡ください。なお、各窓口には、上記相談員のほか経営指導員が常駐しておりますので、経営のことでお困りの方はお気軽にご相談ください。

今期は売上額・採算・資金繰りすべて悪化 来期は採算は改善、売上額、資金繰りは悪化を予想

中小企業景況調査(令和5年1月～3月期)

【実績】 令和4年度第4・四半期(令和5年1月～3月期)の産業全体の動向では、前年同期比(以下、各指標とも同じ)の売上額DIは△13.3で前期比6.7ポイントの悪化、採算DIは△36.3で前期比3.9ポイントの悪化、資金繰りDIは△14.6で前期比4.6ポイントの悪化となった。

業種別で見ると、売上額DIは建設業、サービス業は改善、製造業、小売業は悪化となった。採算DIはサービス業は改善、建設業は横ばい、製造業、小売業は悪化となった。資金繰りDIは、製造業、建設業、小売業、サービス業ともに悪化となった。

【見通し】 来期(令和5年4月～6月期)の見通しについて、産業全体の売上額DIは△21.2で前期比7.9ポイントの悪化、採算DIは△36.1で前期比0.2ポイントの改善、資金繰りDIは△15.8で前期比1.2ポイントの悪化を予想している。

業種別で見ると、売上額DIは小売業は改善、製造業、建設業は横ばい、サービス業は悪化、採算DIは建設業、小売業は改善、製造業、サービス業は悪化を予想している。資金繰りDIは製造業、小売業は改善、建設業、サービス業は悪化を予想している。

【借入れ】 今期の借入難度DIは、長期、短期とも悪化、借入金利DIも悪化となった。来期も借入難度DIは、長期、短期とも悪化、借入金利DIも悪化を予想している。

【経営上の問題点】 経営上の問題点の業種別1位は、製造業では「原材料価格の上昇」、建設業では「材料価格の上昇」、小売業では「仕入単価の上昇」、サービス業では「材料等仕入単価の上昇」と、全ての業種で前期と同じく材料価格や仕入単価の上昇をあげている。

DI = 企業経営者の景況の見通しを表す指標として利用される。算出方法は、売上額(採算・資金繰り)が好転すると回答した企業の割合から、悪化すると回答した企業の割合を差引いたものであり、DIがプラスなら強気(楽観)、マイナスなら弱気(悲観)、プラス・マイナス同数の場合は、DIは0となる。ここでの割合は、回答企業に対する割合

産業全体の売上額、採算、資金繰りDI

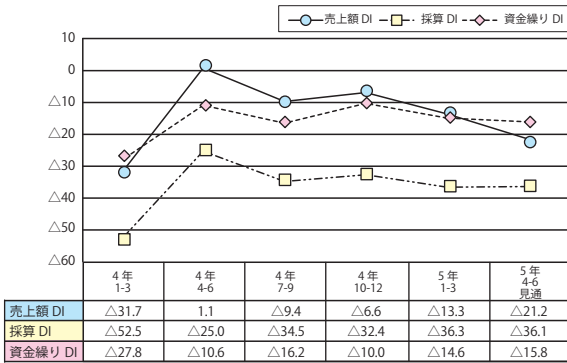

売上額(完成工事額)DI(増加-減少)

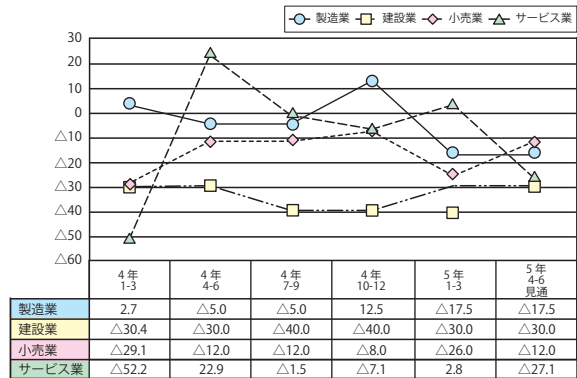

採算(経常利益)DI(好転-悪化)

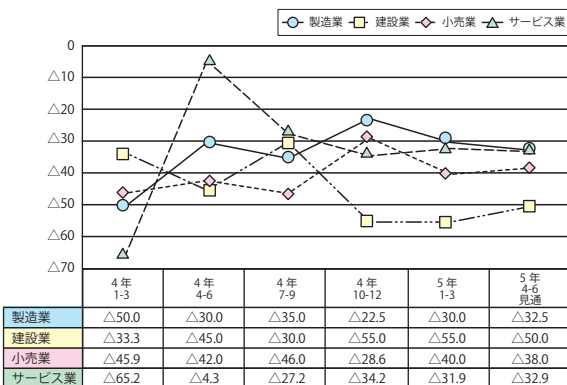

資金繰りDI(好転-悪化)

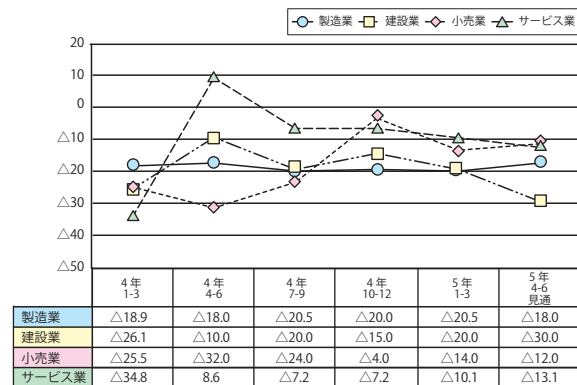

地域福祉の担い手 民生委員・児童委員の紹介

民生委員・児童委員は、法律に基づき、お年寄りや子ども達の見守りや福祉サービスの相談など、地域の福祉活動を行う方々です。

少子高齢化時代を迎えた現在、ますますその役割の必要性・重要性が高まっているところですが、最近、委員のなり手の確保が難しい現状にあります。

任期は三年間です。委員の中には、働きながら空いた時間を活用して見守り活動をされている方もいます。

就任にあたっては、職務経歴や学歴、資格は求められませんので、ぜひ民生委員・児童委員への就任をご検討ください。

左のサイトでは、民生委員・児童委員の活動を動画でご紹介しています。

『民生委員・児童委員PR動画』



お問合せ先

石川県健康福祉部厚生政策課
TEL 〇七六・二二五・一四七八

デジタル化・DX支援専門コーディネーター派遣事業のご紹介

今年度から、県連合会に「デジタル化・DX支援専門コーディネーター」を配置し、県内すべての商工会に巡回のうえ、ミニセミナーや個別相談会を通じて、小規模事業者のデジタル化・DXへの取組を積極的に支援いたします。

ITを活用した業務効率化や生産性向上等、経営上のデジタル化やDXに関するご相談は、最寄りの商工会または石川県商工会連合会(TEL076-268-7300)まで、お気軽にお問合せください。



**「小さな掛金、
大きな備え」**

例えば

傷 害 共 済

仕事中・日常生活
の24時間を保障

毎月1,000円で入院1日につき5,000円保障!
(初日からお支払いします)

特長	入院・通院を重視		生命保障を重視		同居家族全員を保障	
共済種類	I型	II型	III型	IV型	ファミリー型	
掛金(月額) ※被共済者1名当り	2,000円	1,000円	2,000円	1,000円	3,000円	
保障内容	入院(1日につき)	10,000円	5,000円	4,000円	2,000円	5,000円
	通院(1日につき)	4,000円	2,500円	1,500円	1,000円	3,500円
	往診(1回につき)	8,000円	4,000円	4,000円	2,000円	4,200円
	手術	20万円~5万円	10万円~2.5万円	20万円~5万円	10万円~2.5万円	—
	後遺障害	300万円~12万円	60万円~2.4万円	1,000万円~40万円	300万円~12万円	500万円~20万円
	死亡共済金(交通事故)	500万円	100万円	1,500万円	600万円	500万円
	死亡共済金(不慮の事故)	300万円	60万円	1,000万円	300万円	500万円
	死亡弔慰金(病氣死亡)	30万円	15万円	100万円	50万円	25万円

※I型からIV型で、被共済者の年齢が共済期間開始時に70歳以上の場合、保障内容は半額程度となります。

※ファミリー型の保障内容は、契約者本人、その配偶者、その他の親族によって異なります。上表の保障内容は、契約者本人がケガをした時のものです。



石川県中小企業共済協同組合

お問合せは最寄りの商工会へ



モノづくりへの熱い思いを受け止めて
人と人のご縁を結び、未来につなげる

婚活パーティー

2023年6月4日(日) 14:00~17:00 (受付13:30~)

開催所

金沢まいもん寿司

魚匠庵

金沢市駅西新町3-13-17
TEL.076-231-1144



申込締切

5月31日(水)



参加費

3,000円 ※参加費は当日、受付で徴収

定員

男女各15名限定

※定員を超えた場合は抽選となります。

参加資格

25歳~39歳程度の独身男女

男性 石川県内のモノづくり企業に勤めていること

女性 石川県内に在住または在勤していること

【申し込み方法】

QRコードを読み取り、モノ婚参加希望フォーラムに必要な情報を入力のうえ、お申し込みください。



HPはコチラ↑

【主催・お問合せ】 石川県職業能力開発協会 TEL.076-262-9020 FAX.076-262-3913

◆◆◆ 各地イベント・セミナー案内 ◆◆◆

商工会	開催日等	イベント名	内容等	お問合せ先
美川	5月20日(土)~ 5月21日(日) 場所：藤塚神社	美川おかえりまつり	<p>藤塚神社の春祭り「おかえり祭り」は、700年前にはその原型があったとされ、今日のような姿で行われるようになったのは、美川が北前船で栄えた江戸中期の頃ではないかと言われています。</p> <p>毎年5月の第3土・日曜日に開催され、お神輿と13基の代車が全町を巡行します。</p> <p>初日の土曜日は、早朝にラッパ手による「招集ラッパ」が鳴り響き、若衆に担がれた神輿が、ラッパ手と13基の代車と悪魔祓いの獅子の先導で神社を出発し、町内を練り歩きます。</p> <p>2日目の日曜日は、19時以降にお旅所を立ち、10年毎に巡ってくる「おかえり筋」と呼ばれる通り筋を練り歩きます。台車は3輪の曳山で、美川仏壇の技術の粋を集めたものです。</p>	美川商工会 TEL：076-278-3328
羽咋市	5月20日(土)~ 5月28日(日) 場所：千里浜なぎさドライブウェイ (ゴール地点 羽咋市千里浜町4-1能登千里浜レストハウス付近)	SSTR サンライズ・サンセット・ツーリング・ラリー	<p>SSTR (サンライズ・サンセット・ツーリング・ラリー)は、世界的なオートバイ冒険家・風間深志氏が発案した、オートバイによる独創的なツーリングイベントです。「Chasing the Sun」(太陽を追い駆ける)をテーマに掲げ、東の海に昇る朝日とともにスタートし、太陽を追い駆けながら日本列島を横断し、石川県の千里浜に沈む夕日を見送るという、アドベンチャーラリーです。それぞれのライダーが自身の旅のテーマに沿い、無事にゴールゲートを通過し、全国から集ったライダー同士で交流を深めることを主な目的とした自己完結型のラリーです。</p>	羽咋市商工観光課 TEL：0767-22-1118

新規輸出 1万者支援 プログラム

いまこそ 輸出に チャレンジだ!

新たに輸出に乗り出すみなさまを 後押しする様々な支援策を **ご提案します!**



専門家による輸出相談



ECサイトを活用した販路開拓



輸出向け商品の開発、ブランディング・プロモーション



輸出会社とのマッチング

アクセルジャパン アンバサダー ヒロミ

専門家から折り返し連絡して個別にカウンセリングいたします

こちらのポータルサイト または [こちら](#) **でご登録ください**

新規輸出1万者支援プログラム **検索**

登録受付中!

問合せ先 ジェトロ本部 受付時間：9時～12時/13時～17時(土日、祝祭日・年末年始除く)
03-3582-4937/03-3582-4938/03-3582-4939/03-3582-4940
※お時間を選ばない、オンラインによるお問合せ窓口(24時間受付)もポータルサイトからご利用いただけます

アクセルジャパン アンバサダー ヒロミ

新卒人材の確保に県が支援

～いしかわ理系人材確保奨学金 返還助成制度スタート～

企業と県とが奨学金の返還を2分の1ずつ負担。企業の理系人材の確保・定着を図ります。

○制度を利用できる企業
県内事業所で新卒採用(理系の大学院、大学、高専)を予定し、本制度に登録した企業。

○助成内容

	助成額	企業負担額
①	200万円	1/2
②	150万円	
③	100万円	
④	50万円	

※残り1/2は県が負担

※企業が大学院、大学、高専ごとに助成額を設定
※①は大学院のみ設定可

まずは 至急登録を!

○企業募集期間
随時募集中。参加を希望する場合、下記問合せ先へご連絡ください。(登録が必要)

お申込み・お問合せ先
ジョブカフェ石川
TEL 076-235-4510



行きます。聞きます。提案します
そして 伴走します

～商工会の支援事例～ **30**

持続可能な林業を目指す事業者への伴走支援

支援先：株式会社しんち林業
<https://www.hakusan-evergreen.com>



進地さんご夫妻

でも多くの方にお届けし、森の恵みを感じていただきたい、という思いから、白山麓の「100%天然素材の和アロマ」の製造に取り組むこととしました。

当社は研究を重ね、スギ、ヒノキ、クロモジのアロマ精製方法を確立しました。県新分野進出事業転換補助金や働き方改革推進支援助成金を活用して、アロマ精製機の導入や、工場の改修など、生産体制の整備を実現しました。

あの手の手のブランドディング・販売力向上を後押し

商品ロゴの制作については、デザイナーマッチングのWEBサービス「クラウドワークス」の活用を勧めました。一〇〇を超える提案があり、その中から納得のいくデザインを決

めることができました。当社の理念やイメージを象徴するロゴができたことが、販促活動に弾みをつけました。小規模事業者持続化補助金を活用し、ECサイトの構築やチラシの制作等に取り組んだほか、鶴来商工会主催のYouTube活用セミナーに参加し、SNSを活用した自社ブランドの情報発信について学び、積極的なPRに努めています。



当社のYouTubeチャンネル

クラファンサイトでテストマーケティングを実施

新商品の可能性を探るべく、購買型クラウドファンディングサイト「Makuake」にチャレンジしました。アロマという、競合が多い商材で、どう他社と差別化を図るかという課題に直面しましたが、アロ

マオイル単体で販売するのではなく、ミニチュア版の焚き火台を制作し、その焚き火台とアロマオイルをセットで販売することで、他社との差別化を図りました。

伴走型小規模事業者支援推



Makuakeのプロジェクトページ

進事業によるサポートを受け、商品のプロモーションを外部業者へ委託し、訴求力の高いページづくりを行いました。

クラファンでの売上は目標の308%を達成！そして新たな展開へ

「Makuake」では目標を大きく上回る売上成果があっただけでなく、同サイトへの出品がきっかけで、世界中に数百万人の読者をもつ国際的ウェブマガジン「Yanko Design」に当社商品が掲載され、同マガジン厳選アイテ

ムをWEB販売する「YD Select」で、販売がスタート。既に、同マガジンを見た台湾の企業から直接問い合わせを受けるなど好評で、今後の販路開拓が期待されます。

STOVE TO BRING THE OUTDOOR EXPERIENCE INDOOR

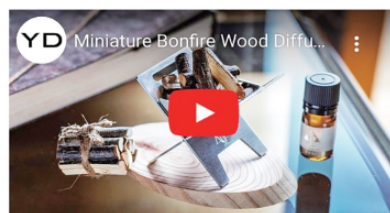

Yanko Designへの掲載ページ

担当経営指導員から一言

- 進地さんは現在、捨てられる枝葉をつかって、異業種の方々と「食」の分野にチャレンジしています。微力ですが、今後も進地さんのチャレンジを伴走支援していきたいと思ひます。

鶴来商工会経営指導員
 山内 秀明

株式会社しんち林業

〒九二〇-二二二五
 白山市鶴来今町タ126-2
 TEL 〇七六-二七二-〇六三八

この事例は令和四年度石川県商工会優秀支援事例の優秀賞を受賞しました。

森の恵みから生まれた商品「白山麓産アロマオイル」づくりを後押し

森林整備の現場に香る、「柔らで、気持ちやすとする山の匂い」。その香りを、少し